

ISHRANA POVRĆA

2018



ISHRANA POVRĆA

Svaka povrtarska biljka tokom svog porasta i razvića, u zavisnosti od fenofaze u kojoj se nalazi, ima određene potrebe za hranljivim makro (N, P, K), sekundarnim (Ca, Mg, S) i mikro (Fe, B, Cu, Mn) elementima. Te količine ne mogu se kod povrtarskih kultura obezbediti prilikom osnovnog dubrenja zemljišta, već se moraju dodavati i u toku vegetacije, fertigacijom i folijarnom ishranom.

FitoFert đubriva su u potpunosti usklađena sa odgovarajućim fenofazama razvića povrća. Kristalne vodotopive formulacije se prvenstveno koriste za fertigacionu prihranu, ali se primenjuju i folijarnim putem u kombinaciji sa mikro i sekundarno- elementarnim đubrivima. U nastavku ćemo dati naše preporuke za uzgoj različitih vrsta povrća.

Proizvodnja rasada - za većinu povrtarskih kultura vreme proizvodnje rasada kreće se od 4 do 8 nedelja, i u tom vremenskom periodu biljka ima male potrebe za hranljivim elementima, a sve ono što joj je potrebno za pravilno razviće nakon nicanja do formiranja drugog pravog lista nalazi se u hranljivim supstratima za setvu. Za setvu se preporučuje Kekkila profesionalni supstrat specijalizovan za setvu, granulacije 0-5 mm sa 60% crnog i 40% belog treseta u sebi, sa izbalansiranim pH vrednostima i količinom hrane dovoljne za početne faze razvića biljke ili malo krupniji Kekkila TSM 2, granulacije 0-15 mm. Tri nedelje nakon setve, većinu povrtarskih biljaka je potrebno prepikirati u neki iz linije Kekkila profesionalnih supstrata kao što su TSM 1, TSM 2, OPM 015, OPM 525, SMP 525 koji pružaju potrebne količine neophodnih hraniva u pomenutoj fazi razvijanja.

Usled čestog zalivanja nekvalitetnom vodom prilikom proizvodnje rasada povrća dolazi do intenzivnog ispiranja hranljivih elemenata iz supstrata u kome se biljka ukorenjava, i zato je potrebno da se u toku proizvodnje rasada povrća primenjuje program prihrane bilja kroz zalivanje i folijarnu prihranu.

 agromarket
www.agromarket.rs

 FITOFERT
WWW.FITOFERT.COM





PARADAJZ I PLAVI PATLIDŽAN

U osnovnom đubrenju u zemljište uneti kompleksno đubrivo CHAMPION DIABLO 12-6-24+3Ca+2Mg+ME u količini od 500 kg/ha, kao i peletirani stajnjak FERTIPLUS 4-3-3 u količini od 800-1000 kg po hektaru.

Navedene količine fertigacionih đubriva date su po nedeljnim tretmanima. Ukoliko se zasad tretira više puta nedeljno, predviđenu količinu đubriva podeliti ravnomerno broju zalivnih tretmana.



FOLIJARNO



FERTIGACIONO

STADIJUMI	SADNJA I UKORENJEVANJE	VEGETATIVNI PORAST	POČETAK CVETANJA	INTENZIVNI RAST	PIGMENTACIJA	BERBA
	<p>Koncentracija - %</p> <p>FITOFERT HUMISTART 0.3 + FITOFERT BIOFLEX-L 0.4</p>	<p>Koncentracija - %</p> <p>FITOFERT HUMISTART 0.3 + FITOFERT BIOFLEX-L 0.4</p>	<p>Koncentracija - %</p> <p>FITOFERT BORMAX 20 0.3 + FITOFERT BIOFLEX-L 0.4 (+ FITOFERT AMINOFLEX *) (+0.2)</p>	<p>Koncentracija - %</p> <p>FITOFERT CALCIUM 15 0.3 + FITOFERT HUMISUPER PLUS 0.5</p>	<p>Koncentracija - %</p> <p>FITOFERT CALCIUM 30 0.5 PRIMENITI ODVOJENO FITOFERT AMINOFLEX ** 0.4</p>	<p>Koncentracija - %</p> <p>FITOFERT CALCIUM 30 0.2 + FITOFERT HUMISUPER PLUS 0.5</p>
NPK + Mg+ME 	<p>Gramma po biljci nedeljno</p> <p>FITOFERT KRISTAL 10-40-10+ME 2 + FITOFERT FULVIMAX 80 0.2</p>	<p>Gramma po biljci nedeljno</p> <p>FITOFERT KRISTAL 20-20-20+ME 2 PRIMENITI ODVOJENO JEDNOM FITOFERT HUMIFLEX 10 lit/ha</p>	<p>Gramma po biljci nedeljno</p> <p>FITOFERT KRISTAL 10-40-10+ME 0.5 + FITOFERT KRISTAL TOMATO 1.5 12.5-6-31+4MgO+ME</p>	<p>Gramma po biljci nedeljno</p> <p>FITOFERT KRISTAL TOMATO 3.5 12.5-6-31+4MgO+ME PRIMENITI ODVOJENO JEDNOM FITOFERT HUMIFLEX 20 l/ha</p>	<p>Gramma po biljci nedeljno</p> <p>FITOFERT KRISTAL TOMATO 3 12.5-6-31+4MgO+ME</p>	<p>Gramma po biljci nedeljno</p> <p>FITOFERT KRISTAL 4-10-40+3MgO+ME 2.5</p>
Ca			FITOFERT KRISTAL Ca-NIT 1	FITOFERT KRISTAL Ca-NIT 1	FITOFERT KRISTAL Ca-NIT 1.5	FITOFERT KRISTAL Ca-NIT 0.5

PAPRIKA

U osnovnom đubrenju u zemljište uneti kompleksno đubrivo CHAMPION DIABLO 12-6-24+3Ca+2Mg+ME u količini od 500 kg/ha, kao i peletirani stajnjak FERTIPLUS 4-3-3 u količini od 800-1000 kg po hektaru.

Navedene količine fertigacionih đubriva date su po nedeljnim tretmanima. Ukoliko se zasad tretira više puta nedeljno, predviđenu količinu đubriva podeliti ravnomerno broju zalivnih tretmana.



FOLIJARNO



FERTIGACIONO

STADIJUMI	SADNJA I UKORENJEVANJE	VEGETATIVNI PORAST	POČETAK CVETANJA	POSLE PRVE BERBE	ZAVRŠNE BERBE																																					
	<p>Koncentracija - %</p> <table border="1"> <tr> <td>FITOFERT HUMISTART</td> <td>0.3</td> </tr> <tr> <td>+</td> <td></td> </tr> <tr> <td>FITOFERT BIOFLEX-L</td> <td>0.4</td> </tr> </table>		FITOFERT HUMISTART	0.3	+		FITOFERT BIOFLEX-L	0.4	<p>Koncentracija - %</p> <table border="1"> <tr> <td>FITOFERT HUMISTART</td> <td>0.5</td> </tr> <tr> <td>+</td> <td></td> </tr> <tr> <td>FITOFERT CALCIUM 15</td> <td>0.3</td> </tr> </table>		FITOFERT HUMISTART	0.5	+		FITOFERT CALCIUM 15	0.3	<p>Koncentracija - %</p> <table border="1"> <tr> <td>FITOFERT BORMAX 20</td> <td>0.3</td> </tr> <tr> <td>+</td> <td></td> </tr> <tr> <td>FITOFERT BIOFLEX-L</td> <td>0.4</td> </tr> <tr> <td>(+ FITOFERT AMINOFLEX *)</td> <td>(+0.2)</td> </tr> </table>		FITOFERT BORMAX 20	0.3	+		FITOFERT BIOFLEX-L	0.4	(+ FITOFERT AMINOFLEX *)	(+0.2)	<p>Koncentracija - %</p> <table border="1"> <tr> <td>FITOFERT CALCIUM 15</td> <td>0.3</td> </tr> <tr> <td>+</td> <td></td> </tr> <tr> <td>FITOFERT HUMISUPER PLUS</td> <td>0.5</td> </tr> </table>		FITOFERT CALCIUM 15	0.3	+		FITOFERT HUMISUPER PLUS	0.5	<p>Koncentracija - %</p> <table border="1"> <tr> <td>FITOFERT CALCIUM 30</td> <td>0.2</td> </tr> <tr> <td>PRIMENITI ODVOJENO</td> <td></td> </tr> <tr> <td>FITOFERT HUMISUPER PLUS</td> <td>0.5</td> </tr> </table>		FITOFERT CALCIUM 30	0.2	PRIMENITI ODVOJENO		FITOFERT HUMISUPER PLUS	0.5
FITOFERT HUMISTART	0.3																																									
+																																										
FITOFERT BIOFLEX-L	0.4																																									
FITOFERT HUMISTART	0.5																																									
+																																										
FITOFERT CALCIUM 15	0.3																																									
FITOFERT BORMAX 20	0.3																																									
+																																										
FITOFERT BIOFLEX-L	0.4																																									
(+ FITOFERT AMINOFLEX *)	(+0.2)																																									
FITOFERT CALCIUM 15	0.3																																									
+																																										
FITOFERT HUMISUPER PLUS	0.5																																									
FITOFERT CALCIUM 30	0.2																																									
PRIMENITI ODVOJENO																																										
FITOFERT HUMISUPER PLUS	0.5																																									
	<p>Grama po biljci nedeljno</p> <table border="1"> <tr> <td>FITOFERT KRISTAL 10-40-10+ME</td> <td>2</td> </tr> <tr> <td>+</td> <td></td> </tr> <tr> <td>FITOFERT FULVIMAX 80</td> <td>0.2</td> </tr> </table>		FITOFERT KRISTAL 10-40-10+ME	2	+		FITOFERT FULVIMAX 80	0.2	<p>Grama po biljci nedeljno</p> <table border="1"> <tr> <td>FITOFERT KRISTAL 20-20-20+ME</td> <td>2</td> </tr> <tr> <td>+</td> <td></td> </tr> <tr> <td>FITOFERT BIOFLEX-P</td> <td>0.1</td> </tr> </table>		FITOFERT KRISTAL 20-20-20+ME	2	+		FITOFERT BIOFLEX-P	0.1	<p>Grama po biljci nedeljno</p> <table border="1"> <tr> <td>FITOFERT KRISTAL PEPPER 11-7-33+4MgO+ME</td> <td>1.5</td> </tr> <tr> <td>PRIMENITI ODVOJENO JEDNOM</td> <td></td> </tr> <tr> <td>FITOFERT HUMIFLEX</td> <td>20l/ha</td> </tr> </table>		FITOFERT KRISTAL PEPPER 11-7-33+4MgO+ME	1.5	PRIMENITI ODVOJENO JEDNOM		FITOFERT HUMIFLEX	20l/ha	<p>Grama po biljci nedeljno</p> <table border="1"> <tr> <td>FITOFERT KRISTAL PEPPER 11-7-33+4MgO+ME</td> <td>2.5</td> </tr> </table>		FITOFERT KRISTAL PEPPER 11-7-33+4MgO+ME	2.5	<p>Grama po biljci nedeljno</p> <table border="1"> <tr> <td>FITOFERT KRISTAL PEPPER 11-7-33+4MgO+ME</td> <td>3</td> </tr> </table>		FITOFERT KRISTAL PEPPER 11-7-33+4MgO+ME	3										
FITOFERT KRISTAL 10-40-10+ME	2																																									
+																																										
FITOFERT FULVIMAX 80	0.2																																									
FITOFERT KRISTAL 20-20-20+ME	2																																									
+																																										
FITOFERT BIOFLEX-P	0.1																																									
FITOFERT KRISTAL PEPPER 11-7-33+4MgO+ME	1.5																																									
PRIMENITI ODVOJENO JEDNOM																																										
FITOFERT HUMIFLEX	20l/ha																																									
FITOFERT KRISTAL PEPPER 11-7-33+4MgO+ME	2.5																																									
FITOFERT KRISTAL PEPPER 11-7-33+4MgO+ME	3																																									
	<p>Grama po biljci nedeljno</p> <table border="1"> <tr> <td>FITOFERT KRISTAL Ca-NIT</td> <td>1.5</td> </tr> </table>		FITOFERT KRISTAL Ca-NIT	1.5	<p>Grama po biljci nedeljno</p> <table border="1"> <tr> <td>FITOFERT KRISTAL Ca-NIT</td> <td>1.5</td> </tr> </table>		FITOFERT KRISTAL Ca-NIT	1.5	<p>Grama po biljci nedeljno</p> <table border="1"> <tr> <td>FITOFERT KRISTAL Ca-NIT</td> <td>2.5</td> </tr> </table>		FITOFERT KRISTAL Ca-NIT	2.5																														
FITOFERT KRISTAL Ca-NIT	1.5																																									
FITOFERT KRISTAL Ca-NIT	1.5																																									
FITOFERT KRISTAL Ca-NIT	2.5																																									



KRASTAVAC I KORNIŠON

U osnovnom đubrenju u zemljište uneti kompleksno đubrivo CHAMPION DIABLO 12-6-24+3Ca+2Mg+ME u količini od 500 kg/ha, kao i peletirani stajnjak FERTIPLUS 4-3-3 u količini od 800-1000 kg po hektaru.

Navedene količine fertigacionih đubriva date su po nedeljnim tretmanima. Ukoliko se zasad tretira više puta nedeljno, predviđenu količinu đubriva podeliti ravnomerno broju zalivnih tretmana.



FOLIJARNO



FERTIGACIONO

STADIJUMI

SADNJA I UKORENJEVANJE

VEGETATIVNI PORAST

POČETAK BERBE

PUNA BERBA

Konecentracija - %	
FITOFERT HUMISTART + FITOFERT BIOFLEX-L	0.3 + 0.4
FITOFERT BORMAX 20 + FITOFERT BIOFLEX-L (+ AMINOFLEX *)	0.3 + 0.4 (+0,2)



Gramma po biljci nedeljno	
FITOFERT KRISTAL 10-40-10+ME + FITOFERT FULVIMAX 80	2 + 0.2
FITOFERT KRISTAL MELON 14-7-28+3,5 MgO+ME	4
FITOFERT KRISTAL Ca-NIT	2.5



Konecentracija - %	
FITOFERT CALCIUM 15 + FITOFERT HUMISUPER PLUS	0.3 + 0.5
FITOFERT CALCIUM 30 PRIMENITI ODVOJENO FITOFERT BIOFLEX-L **	0.5 0.4



Gramma po biljci nedeljno	
FITOFERT KRISTAL MELON 14-7-28+3,5 MgO+ME PRIMENITI ODVOJENO JEDNOM FITOFERT HUMIFLEX	5 20 l/ha
FITOFERT KRISTAL Ca-NIT	2
FITOFERT KRISTAL MELON 14-7-28+3,5 MgO+ME	5,5
FITOFERT KRISTAL Ca-NIT	1,5



LUBENICA I DINJA

U osnovnom đubrenju u zemljište uneti kompleksno đubrivo CHAMPION DIABLO 12-6-24+3Ca+2Mg+ME u količini od 500 kg/ha, kao i peletirani stajnjak FERTIPLUS 4-3-3 u količini od 800-1000 kg po hektaru.

Navedene količine fertigacionih đubriva date su po nedeljnim tretmanima. Ukoliko se zasad tretira više puta nedeljno, predviđenu količinu đubriva podeliti ravnomerno broju zalivnih tretmana.



FOLIJARNO



FERTIGACIONO

STADIJUMI

SADNJA I UKORENJAVANJE

Koncentracija - %	
FITOFERT HUMISTART +	0.3
FITOFERT BIOFLEX-L	0.4

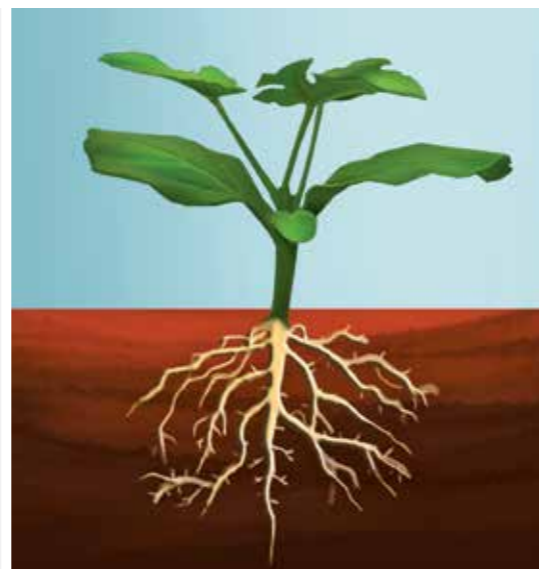

Gramma po biljci nedeljno	
FITOFERT KRISTAL 10-40-10+ME	15
+ FITOFERT FULVIMAX 80	3
Ca	5



POČETAK CVETANJA

Koncentracija - %	
FITOFERT BORMAX 20 +	0.3
FITOFERT BIOFLEX-L (+ FITOFERT AMINOFLEX *)	0.4 (+0.2)



Gramma po biljci nedeljno	
FITOFERT KRISTAL MELON 14-7-28+3,5 MgO+ME	20
FITOFERT KRISTAL Ca-NIT	15



PORAST PLODOVA DO 70%

Koncentracija - %	
FITOFERT CALCIUM 15 +	0.3
FITOFERT HUMISUPER PLUS	0.5

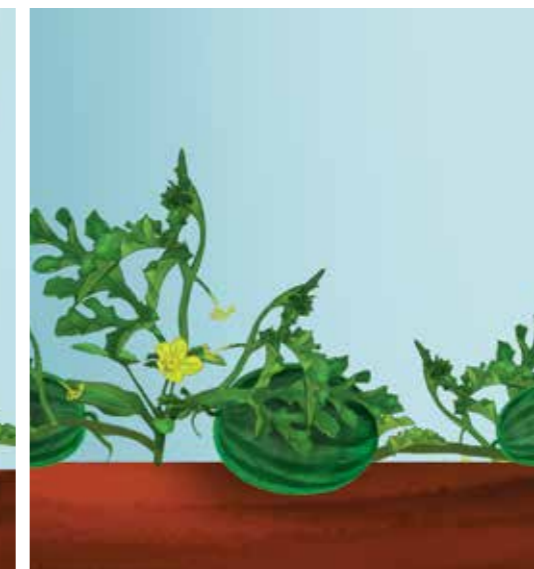

Gramma po biljci nedeljno	
FITOFERT KRISTAL MELON 14-7-28+3,5 MgO+ME	30
PRIMENITI ODVOJENO JEDNOM FITOFERT HUMIFLEX	20 l/ha
FITOFERT KRISTAL Ca-NIT	10



BERBA

Koncentracija - %	
FITOFERT CALCIUM 30 PRIMENITI ODVOJENO	0.5
FITOFERT BIOFLEX-L **	0.4

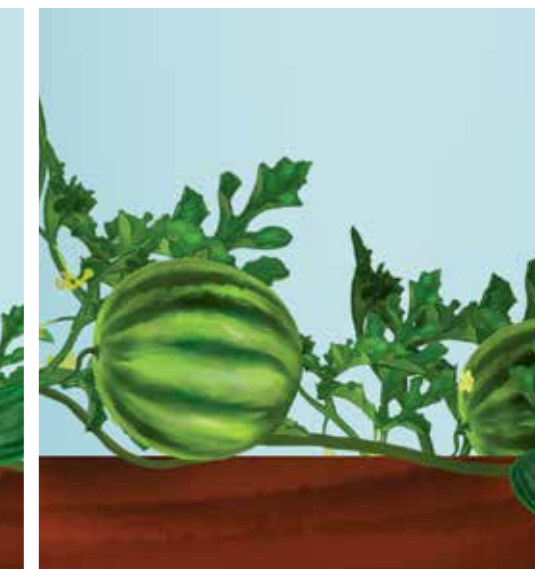

Gramma po biljci nedeljno	
FITOFERT KRISTAL MELON 14-7-28+3,5 MgO+ME	30
+ FITOFERT KRISTAL 4-10-40+3MgO+ME	5
FITOFERT KRISTAL Ca-NIT	9



TIKVICA

U osnovnom đubrenju u zemljište uneti kompleksno đubrivo CHAMPION DIABLO 12-6-24+3Ca+2Mg+ME u količini od 500 kg/ha, kao i peletirani stajnjak FERTIPLUS 4-3-3 u količini od 800-1000 kg po hektaru.

Navedene količine fertigacionih đubriva date su po nedeljnim tretmanima. Ukoliko se zasad tretira više puta nedeljno, predviđenu količinu đubriva podeliti ravnomerno broju zalivnih tretmana.



FOLIJARNO



FERTIGACIONO

STADIJUMI

UKORENJAVANJE

Koncentracija - %	
FITOFERT HUMISTART + FITOFERT BIOFLEX-L	0.3 + 0.4



NPK + Mg+ME	Grami po biljci nedeljno	
	FITOFERT KRISTAL 10-40-10+ME + FITOFERT FULVIMAX 80	1.5 + 0.2
Ca		



INTENZIVAN PORAST

Koncentracija - %	
FITOFERT BORMAX 20 + FITOFERT BIOFLEX-L (+ AMINOFLEX *)	0.3 + 0.4 (+0.2)

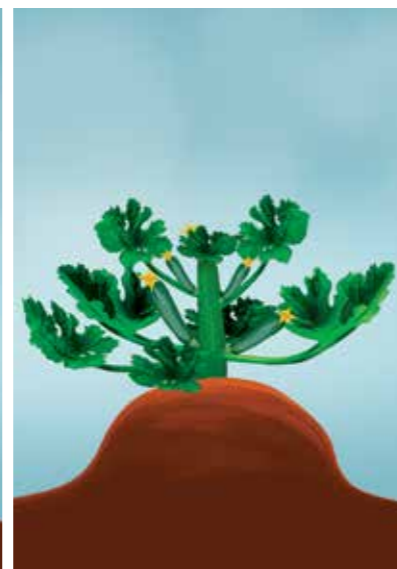

Grami po biljci nedeljno	
FITOFERT KRISTAL MELON 14-7-28+3.5MgO+ME PRIMENITI ODVOJENO JEDNOM FITOFERT HUMIFLEX	4 20 l/ha
FITOFERT KRISTAL Ca-NIT	3



BERBA

Koncentracija - %	
FITOFERT CALCIUM 30 + FITOFERT HUMISUPER PLUS	0.2 + 0.5



Grami po biljci nedeljno	
FITOFERT KRISTAL MELON 14-7-28+3.5MgO+ME + FITOFERT KRISTAL 4-10-40+3MgO+ME	4 + 0.5
FITOFERT KRISTAL Ca-NIT	2



SALATA, SPANAC, BLITVA, ZAČINSKO BILJE

U osnovnom đubrenju u zemljište uneti kompleksno đubrivo CHAMPION DIABLO 12-6-24+3Ca+2Mg+ME u količini od 500 kg/ha, kao i peletirani stajnjak FERTIPLUS 4-3-3 u količini od 800-1000 kg po hektaru.

Navedene količine fertigacionih đubriva date su po fenofazama razvoja. Ukoliko se tokom fenofaze zasad navodnjava više puta predviđenu količinu đubriva ravnomerno podeliti po broju zalivanja.



FOLIJARNO



FERTIGACIONO

STADIJUMI

UKORENJAVANJE

Koncentracija - %	
FITOFERT HUMISTART + FITOFERT BIOFLEX-L	0.3 + 0.4



NPK + Mg+ME	Kg/ha po fenofazi	
	FITOFERT KRISTAL 10-40-10+ME + FITOFERT FULVIMAX 80	40 + 5
Ca		



FORMIRANJE ROZETE

Koncentracija - %	
FITOFERT BORMAX 20 + FITOFERT BIOFLEX-L (+ AMINOFLEX *)	0.3 + 0.4 (+0.2)

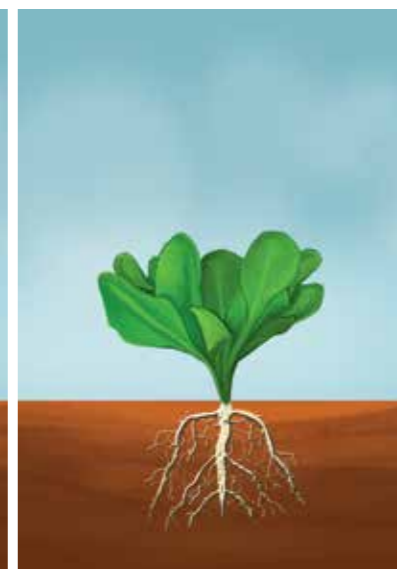

Kg/ha po fenofazi	
FITOFERT KRISTAL UNIVERZAL 14-8-28+2MgO+ME PRIMENITI ODVOJENO JEDNOM FITOFERT HUMIFLEX	60 20 l/ha
FITOFERT KRISTAL Ca-NIT	25



DRUGI DEO VEGETACIJE

Koncentracija - %	
FITOFERT CALCIUM 30 + FITOFERT HUMISUPER PLUS	0.2 + 0.5



Kg/ha po fenofazi	
FITOFERT KRISTAL UNIVERZAL 14-8-28+2MgO+ME	100
FITOFERT KRISTAL Ca-NIT	30



KUPU-SNJAČE

U osnovnom đubrenju u zemljište uneti kompleksno đubrivo CHAMPION DIABLO 12-6-24+3Ca+2Mg+ME u količini od 500 kg/ha, kao i peletirani stajnjak FERTIPLUS 4-3-3 u količini od 800-1000 kg po hektaru.

Navedene količine fertigacionih đubriva date su po fenofazama razvoja. Ukoliko se tokom fenofaze zasad navodnjava više puta predviđenu količinu đubriva ravnomerno podeliti po broju zalivanja.

KUPUS, KARFIOL, BROKOLI, KELJ



FOLIJARNO



FERTIGACIONO

STADIJUMI

UKORENJAVANJE

Koncentracija - %	
FITOFERT HUMISTART	0.3
+ FITOFERT BIOFLEX-L	+ 0.4



FORMIRANJE ROZETE

Koncentracija - %	
FITOFERT BORMAX 20	0.3
+ FITOFERT BIOFLEX-L (+ AMINOFLEX *)	+ 0.4 (+0.2)

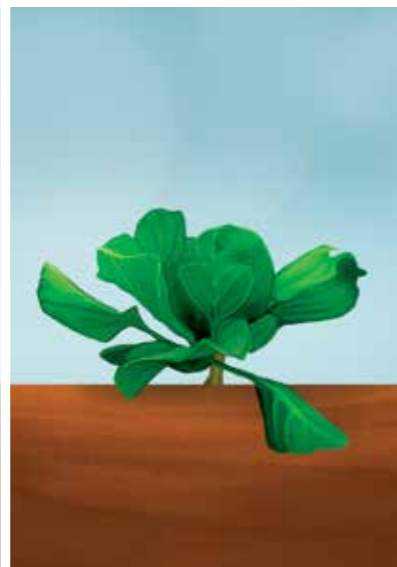

DRUGI DEO VEGETACIJE

Koncentracija - %	
FITOFERT CALCIUM 15	0.3
+ FITOFERT HUMISUPER PLUS	+ 0.5



NPK + Mg+ME



Ca

Kg/ha po fenofazi	
FITOFERT KRISTAL 10:40:10	40
+ FITOFERT FULVIMAX 80	+ 5



Kg/ha po fenofazi

FITOFERT KRISTAL UNIVERZAL 14-8-28+2MgO+ME	60
PRIMENITI ODVOJENO JEDNOM FITOFERT HUMIFLEX	20 l/ha



Kg/ha po fenofazi

FITOFERT KRISTAL 4-10-40+3MgO+ME	150
----------------------------------	-----



STADIJUMI

DO ZATVARANJA REDOVA

Koncentracija - %	
FITOFERT HUMISTART	0.3
+ FITOFERT BIOFLEX-L	+ 0.4



PUNO CVETANJE

Koncentracija - %	
FITOFERT BORMAX 20	0.3
+ FITOFERT BIOFLEX-L (+ AMINOFLEX *)	+ 0.4 (+0.2)



NALIVANJE KRTOLA

Koncentracija - %	
FITOFERT CALCIUM 15	0.3
+ FITOFERT HUMISUPER PLUS	+ 0.5



NPK + Mg+ME



Ca

Kg/ha po fenofazi	
FITOFERT KRISTAL 20-20-20+ME	50
+ FITOFERT FULVIMAX 80	+ 5



Kg/ha po fenofazi

FITOFERT KRISTAL UNIVERZAL 14-8-28+2MgO+ME	80
PRIMENITI ODVOJENO JEDNOM FITOFERT HUMIFLEX	20 l/ha



Kg/ha po fenofazi

FITOFERT KRISTAL 4-10-40+3MgO+ME	150
----------------------------------	-----



KROMPIR

U osnovnom đubrenju u zemljište uneti kompleksno đubrivo CHAMPION DIABLO 12-6-24+3Ca+2Mg+ME u količini od 500 kg/ha, kao i peletirani stajnjak FERTIPLUS 4-3-3 u količini od 800-1000 kg po hektaru.

Navedene količine fertigacionih đubriva date su po fenofazama razvoja. Ukoliko se tokom fenofaze zasad navodnjava više puta predviđenu količinu đubriva ravnomerno podeliti po broju zalivanja.



FOLIJARNO



FERTIGACIONO

KORENASTO POVRĆE

U osnovnom đubrenju u zemljište uneti kompleksno đubrivo CHAMPION DIABLO 12-6-24+3Ca+2Mg+ME u količini od 500 kg/ha, kao i peletirani stajnjak FERTIPLUS 4-3-3 u količini od 800-1000 kg po hektaru.

Navedene količine fertigacionih đubriva date su po fenofazama razvoja. Ukoliko se tokom fenofaze zasad navodnjava više puta predviđenu količinu đubriva ravnomerno podeliti po broju zalivanja.

ŠARGAREPA, CVEKLA,
CELER, REN



FOLIJARNO



FERTIGACIONO

STADIJUMI	POČETAK RAZVOJA ROZETE	INTENZIVAN PORAST																
	<table border="1"> <tr> <td colspan="2">kg(l)/h</td> </tr> <tr> <td>FITOFERT BORMAX 20</td> <td>1</td> </tr> <tr> <td>+</td> <td></td> </tr> <tr> <td>FITOFERT BIOFLEX-L</td> <td>2</td> </tr> </table>	kg(l)/h		FITOFERT BORMAX 20	1	+		FITOFERT BIOFLEX-L	2	<table border="1"> <tr> <td colspan="2">kg(l)/h</td> </tr> <tr> <td>FITOFERT HUMISUPER PLUS</td> <td>5</td> </tr> <tr> <td>(+FITOFERT AMINOFLEX *)</td> <td>(+ 2)</td> </tr> </table>	kg(l)/h		FITOFERT HUMISUPER PLUS	5	(+FITOFERT AMINOFLEX *)	(+ 2)		
kg(l)/h																		
FITOFERT BORMAX 20	1																	
+																		
FITOFERT BIOFLEX-L	2																	
kg(l)/h																		
FITOFERT HUMISUPER PLUS	5																	
(+FITOFERT AMINOFLEX *)	(+ 2)																	
NPK + Mg+ME	<table border="1"> <tr> <td colspan="2">Kg/ha po fenofazi</td> </tr> <tr> <td>FITOFERT KRISTAL 20-20-20+ME</td> <td>60</td> </tr> <tr> <td>+</td> <td></td> </tr> <tr> <td>FITOFERT FULVIMAX 80</td> <td>10</td> </tr> </table>	Kg/ha po fenofazi		FITOFERT KRISTAL 20-20-20+ME	60	+		FITOFERT FULVIMAX 80	10	<table border="1"> <tr> <td colspan="2">Kg/ha po fenofazi</td> </tr> <tr> <td>FITOFERT KRISTAL 4-10-40+3MgO+ME</td> <td>150</td> </tr> <tr> <td>PRIMENITI ODVOJENO JEDNOM</td> <td></td> </tr> <tr> <td>FITOFERT HUMIFLEX</td> <td>20 l/ha</td> </tr> </table>	Kg/ha po fenofazi		FITOFERT KRISTAL 4-10-40+3MgO+ME	150	PRIMENITI ODVOJENO JEDNOM		FITOFERT HUMIFLEX	20 l/ha
Kg/ha po fenofazi																		
FITOFERT KRISTAL 20-20-20+ME	60																	
+																		
FITOFERT FULVIMAX 80	10																	
Kg/ha po fenofazi																		
FITOFERT KRISTAL 4-10-40+3MgO+ME	150																	
PRIMENITI ODVOJENO JEDNOM																		
FITOFERT HUMIFLEX	20 l/ha																	
Ca	FITOFERT KRISTAL Ca-NIT 30	FITOFERT KRISTAL Ca-NIT 30																



LUKOVIČASTO POVRĆE

U osnovnom đubrenju u zemljište uneti kompleksno đubrivo CHAMPION DIABLO 12-6-24+3Ca+2Mg+ME u količini od 500 kg/ha, kao i peletirani stajnjak FERTIPLUS 4-3-3 u količini od 800-1000 kg po hektaru.

Navedene količine fertigacionih đubriva date su po fenofazama razvoja. Ukoliko se tokom fenofaze zasad navodnjava više puta predviđenu količinu đubriva ravnomerno podeliti po broju zalivanja.

CRNI LUK, BELI LUK,
PRAZILUK



FOLIJARNO



FERTIGACIONO

STADIJUMI	POČETAK RAZVOJA ROZETE	INTENZIVAN PORAST																
	<table border="1"> <tr> <td colspan="2">kg(l)/h</td> </tr> <tr> <td>FITOFERT BORMAX 20</td> <td>1</td> </tr> <tr> <td>+</td> <td></td> </tr> <tr> <td>FITOFERT BIOFLEX-L</td> <td>2</td> </tr> </table>	kg(l)/h		FITOFERT BORMAX 20	1	+		FITOFERT BIOFLEX-L	2	<table border="1"> <tr> <td colspan="2">kg(l)/h</td> </tr> <tr> <td>FITOFERT HUMISUPER PLUS</td> <td>5</td> </tr> <tr> <td>(+FITOFERT AMINOFLEX *)</td> <td>(+ 2)</td> </tr> </table>	kg(l)/h		FITOFERT HUMISUPER PLUS	5	(+FITOFERT AMINOFLEX *)	(+ 2)		
kg(l)/h																		
FITOFERT BORMAX 20	1																	
+																		
FITOFERT BIOFLEX-L	2																	
kg(l)/h																		
FITOFERT HUMISUPER PLUS	5																	
(+FITOFERT AMINOFLEX *)	(+ 2)																	
NPK + Mg+ME	<table border="1"> <tr> <td colspan="2">Kg/ha po fenofazi</td> </tr> <tr> <td>FITOFERT KRISTAL 20-20-20+ME</td> <td>60</td> </tr> <tr> <td>+</td> <td></td> </tr> <tr> <td>FITOFERT FULVIMAX 80</td> <td>10</td> </tr> </table>	Kg/ha po fenofazi		FITOFERT KRISTAL 20-20-20+ME	60	+		FITOFERT FULVIMAX 80	10	<table border="1"> <tr> <td colspan="2">Kg/ha po fenofazi</td> </tr> <tr> <td>FITOFERT KRISTAL 4-10-40+3MgO+ME</td> <td>150</td> </tr> <tr> <td>PRIMENITI ODVOJENO JEDNOM</td> <td></td> </tr> <tr> <td>FITOFERT HUMIFLEX</td> <td>20 l/ha</td> </tr> </table>	Kg/ha po fenofazi		FITOFERT KRISTAL 4-10-40+3MgO+ME	150	PRIMENITI ODVOJENO JEDNOM		FITOFERT HUMIFLEX	20 l/ha
Kg/ha po fenofazi																		
FITOFERT KRISTAL 20-20-20+ME	60																	
+																		
FITOFERT FULVIMAX 80	10																	
Kg/ha po fenofazi																		
FITOFERT KRISTAL 4-10-40+3MgO+ME	150																	
PRIMENITI ODVOJENO JEDNOM																		
FITOFERT HUMIFLEX	20 l/ha																	
Ca	FITOFERT KRISTAL Ca-NIT 50	FITOFERT KRISTAL Ca-NIT 50																



MAHUNASTO POVRĆE

U osnovnom đubrenju u zemljište uneti kompleksno đubrivo CHAMPION DIABLO 12-6-24+3Ca+2Mg+ME u količini od 500 kg/ha, kao i peletirani stajnjak FERTIPLUS 4-3-3 u količini od 800-1000 kg po hektaru.

PASULJ, GRAŠAK, BORANIJA



FOLIJARNO



FERTIGACIONO

STADIJUMI	PRVI PAR PRAVIH LISTOVA	PRED CVETANJE	OBRAZOVANJE MAHUNE	POČETAK BERBE																
	<table border="1"> <tr> <td>FITOFERT HUMISTART</td> <td>3</td> </tr> <tr> <td>kg(l)/h</td> <td></td> </tr> </table>	FITOFERT HUMISTART	3	kg(l)/h		<table border="1"> <tr> <td>FITOFERT BORMAX 20 + FITOFERT HUMISUPER PLUS</td> <td>1 + 3</td> </tr> <tr> <td>kg(l)/h</td> <td></td> </tr> </table>	FITOFERT BORMAX 20 + FITOFERT HUMISUPER PLUS	1 + 3	kg(l)/h		<table border="1"> <tr> <td>FITOFERT CALCIUM ORGANO 30 + FITOFERT HUMISUPER PLUS</td> <td>3 + 2</td> </tr> <tr> <td>kg(l)/h</td> <td></td> </tr> </table>	FITOFERT CALCIUM ORGANO 30 + FITOFERT HUMISUPER PLUS	3 + 2	kg(l)/h		<table border="1"> <tr> <td>FITOFERT HUMISUPER PLUS + FITOFERT KRISTAL 4-10-40+3MgO+ME</td> <td>2 + 3</td> </tr> <tr> <td>kg(l)/h</td> <td></td> </tr> </table>	FITOFERT HUMISUPER PLUS + FITOFERT KRISTAL 4-10-40+3MgO+ME	2 + 3	kg(l)/h	
FITOFERT HUMISTART	3																			
kg(l)/h																				
FITOFERT BORMAX 20 + FITOFERT HUMISUPER PLUS	1 + 3																			
kg(l)/h																				
FITOFERT CALCIUM ORGANO 30 + FITOFERT HUMISUPER PLUS	3 + 2																			
kg(l)/h																				
FITOFERT HUMISUPER PLUS + FITOFERT KRISTAL 4-10-40+3MgO+ME	2 + 3																			
kg(l)/h																				
NPK + Mg+ME																				
Ca																				



1 DC VALJEVO
MILOŠ STOJANOVIĆ
Dipl. agronom / Stručnjak za ishranu bilja
DIREKTOR SEKTORA
+381 63 41 47 22
milos.stojanovic@agromarket.rs

2 DC SREMSKA MITROVICA
MILAN RAKOVIĆ
Dipl. agronom / Stručnjak za ishranu bilja
STRUČNA SLUŽBA
+381 62 21 30 78
milan.rakovic@agromarket.rs

3 DC KRAGUJEVAC
DRAGIŠA VUKOVIĆ
Dipl. agronom / Stručnjak za ishranu bilja
STRUČNA SLUŽBA
+381 62 608 661
dragisa.vukovic@agromarket.rs

DC KRAGUJEVAC
BOJANA STANKOVIĆ
Dipl. agronom / Stručnjak za ishranu bilja
STRUČNA SLUŽBA
+381 63 861 86 33
bojana.stankovic@agromarket.rs

4 DC ZRENJANIN
MILAN KUSALO
Dipl. agronom / Stručnjak za ishranu bilja
STRUČNA SLUŽBA
+381 69 508 65 55
milan.kusalo@agromarket.rs

5 DC NIŠ
GORAN RADOVANOVIC
Dipl. agronom / Stručnjak za ishranu bilja
STRUČNA SLUŽBA
+381 69 50 70 979
goran.radovanovic@agromarket.rs

6 DC BEOGRAD
MARIJA BUJAGIĆ
Dipl. agronom / Stručnjak za ishranu bilja
STRUČNA SLUŽBA
+381 63 590 034
marija.bujagic@agromarket.rs

7 DC SOMBOR
MILOŠ BUBNJEVIĆ
Dipl. agronom / Stručnjak za ishranu bilja
STRUČNA SLUŽBA
+381 63 590 225
milos.bubnjevic@agromarket.rs

8 SLOVENIJA, VILLAGER SI
DEJAN RADŠEL
Tel: +386 41 79 12 57
Email: dejan.radsel@villager.si

9 HRVATSKA, NATURAPAN D.O.O
DRAGO BOŽIĆ
Tel: +385 919 465 547
Email: bozicdrago1@gmail.com

10 BIH, AGROMARKET DOO BIH
DC BANJA LUKA
MAJA MIRKOVIĆ
Diplomirani agronom / Menadžer prodaje
Tel: +387 65 146 875
Email: maja.mirkovic@agromarket.rs

KRISTIЈAN VEBER
Diplomirani agronom / Menadžer prodaje
Tel: +387 66 001 352
Email: kristijan.veber@agromarket.rs

DC BIJELJINA
MIROSLAV VESIĆ
Diplomirani agronom / Menadžer prodaje
Tel: +387 66 394 750
Email: miroslav.vesic@agromarket.rs

11 CRNA GORA, AGROMARKET CG DOO
MILICA PAVIĆEVIĆ
Menadžer prodaje
Tel: +382 69 388 778
Email: milica.pavicevic@agromarket.rs

MIROSLAV JOKIĆ
Diplomirani agronom / Menadžer prodaje
Tel: +382 69 300 845
Email: jokic.miroslav@agromarket.rs

12 TERITORIЈA KOSOVA, AGROMARKET KS
NERDIAN AHMEDI
Diplomirani agronom / Menadžer prodaje
Tel: +386 49 869 333
Email: nerdian.ahmedi@agromarket-ks.com

13 MAKEDONIЈA, HEMOMAK PESTICIDI D.O.O.
Tel: +389 43 212 552,
Email: hemomak@t.mk

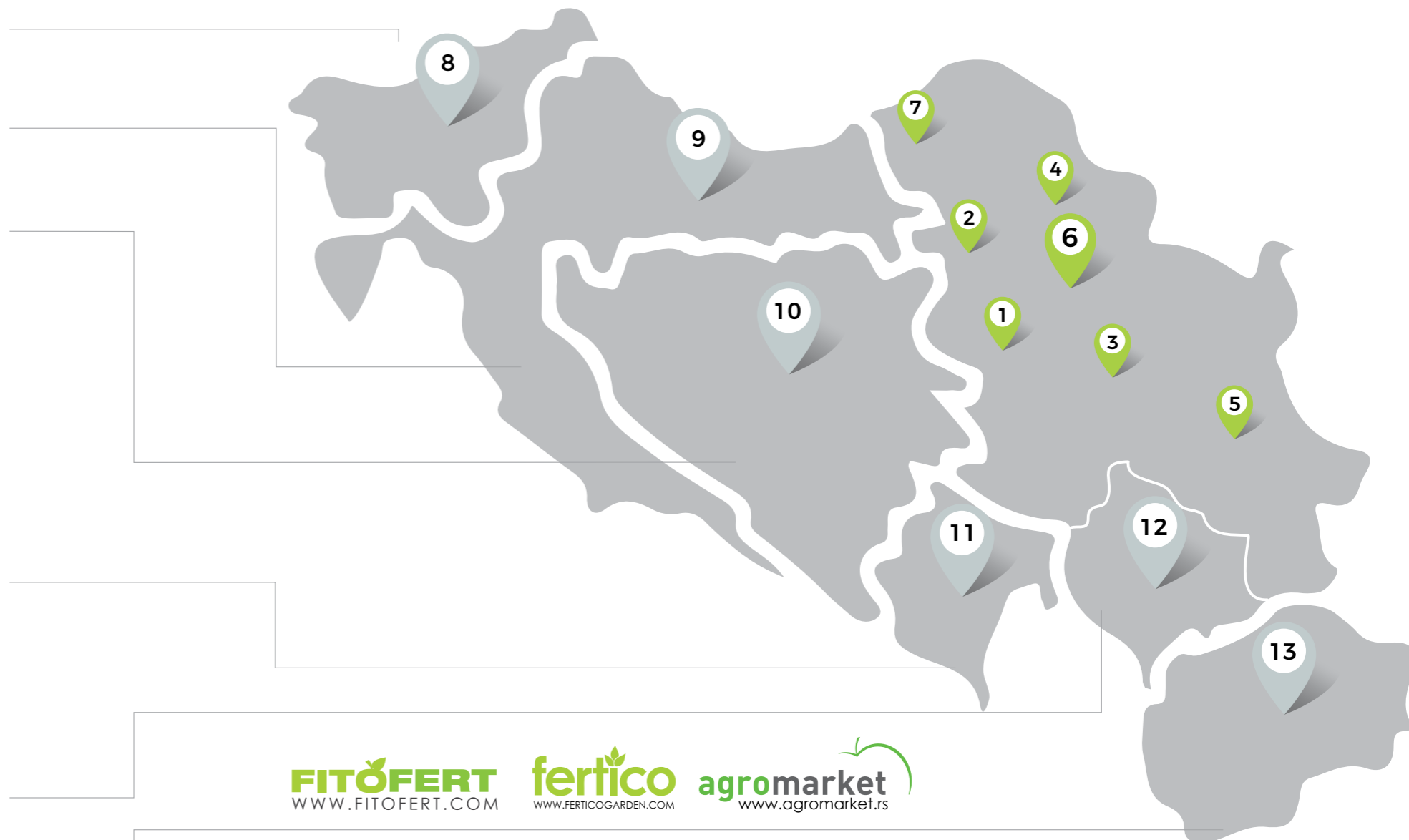

FITOFERT
WWW.FITOFERT.COM

fertico **agromarket**
WWW.FERTICOGARDEN.COM www.agromarket.rs

FERTICO D.O.O.
Bulevar 12. Februar bb, 18000 Niš, Srbija, tel/fax: +381 18 564 443, www.ferticogarden.com, www.fitofert.com

DIREKTOR
SLAVOLJUB VUKIĆEVIĆ
Dipl. hemičar
+381 63 11 91 210
sv@fitofert.com

DIREKTOR PROIZVODNJE
MILAN VUKIĆEVIĆ
Dipl. hemičar
+381 63 11 91 220
info@fitofert.com

RUKOVODILAC KVALITETA
OLIVERA LILIĆ
Dipl. hemičar
+381 63 11 91 250
info@fitofert.com

DIREKTOR MARKETINGA
MILICA OBRENOVIĆ
Dipl. Agronom
+381 63 861 49 54
marketing@fitofert.com



FITOFERT
WWW.FITOFERT.COM